

# Tanti Auguri a Te

SHEET MUSIC PUBLISHED  
ON [WWW.LUIRAFFIMARTI.IT/.EU](http://WWW.LUIRAFFIMARTI.IT/.EU)

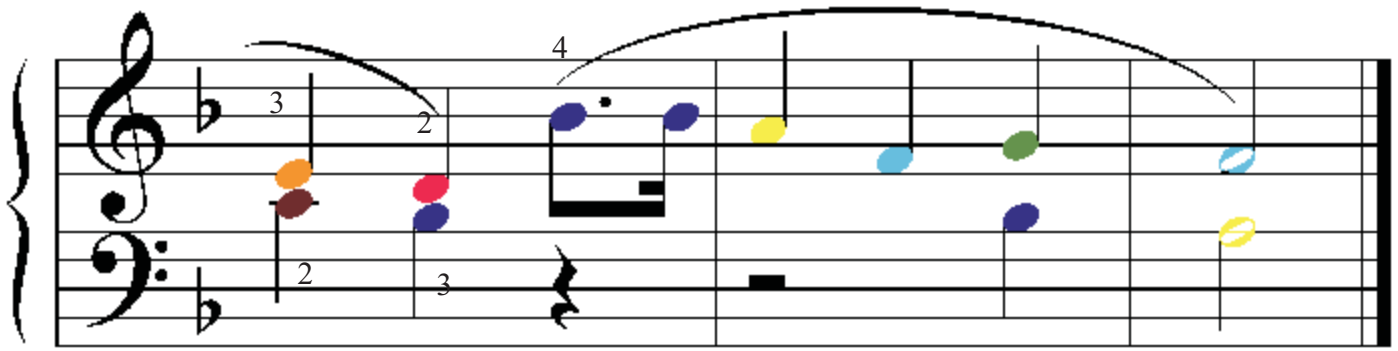

SHEET MUSIC PUBLISHED  
ON [WWW.LUIRAFFIMARTI.IT/.EU](http://WWW.LUIRAFFIMARTI.IT/.EU)

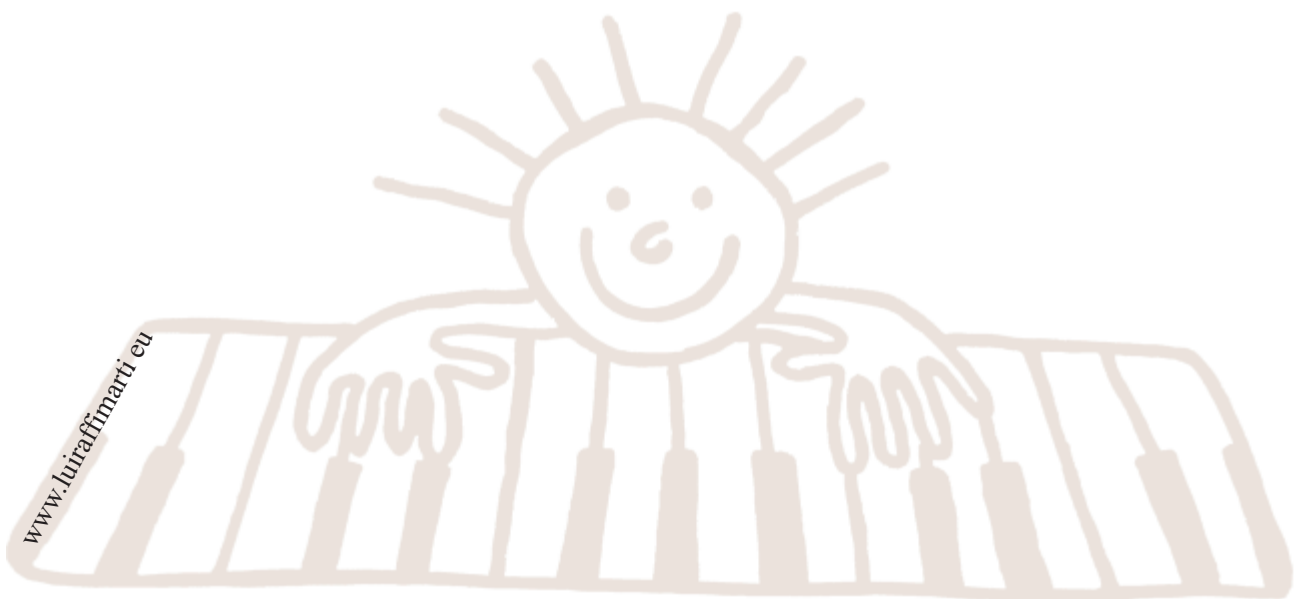

Ciao,

questo spartito musicale con la diteggiatura completa, lo schema delle note - che aiuta a collegare le note dello spartito con in tasti del pianoforte o della tastiera - il testo della melodia e allegre immagini colorate lo trovi nel libretto:

[LUIRAFFIMARTI 2 - FESTEGGIARE INSIEME CON LE MELODIE POPOLARI.](#)

Il libretto è disponibile in formato PDF oppure in formato cartaceo con il CD allegato.

**SCOPRI DI PIÙ**

**SCOPRI DI PIÙ**

PS: non dimenticare di richiedere gratis le istruzioni per costruire il cartoncino segnanote.

Buon divertimento!  
Serena

**CLICCA E RICHIEDI  
GRATIS  
LE ISTRUZIONI  
PER COSTRUIRE IL  
CARTONCINO  
SEGNANOTE**

